第一萬零二百四十四號

叻報

The "Lat Pau"

Chinese Daily Newspaper.

Telephone 330.

德律風三百三十號

本館在哥劣賓得力門牌十一號

PRINTED AND PUBLISHED FOR THE PROPRIETOR BY YEAP KWEE HOON AT NO. 11, CROSS STREET, SINGAPORE

雪車標罐庄生牛乳發售

啟者此標之生牛乳每罐皆係瑞士上之乳實其所用之乳牛係住瑞士最著名之鴉尾山坡畜養此山坡天下皆知係產乳品草料之所且此罐庄牛乳皆係純質并無攙雜他物此乳現託僅一代理人惹得來督爻于有限公司代售 諸君光顧請移玉到該商爲盼特此佈聞

英一千九百一十五年六月十八號

惟一代理人惹得來督爻于有限公司代啟

雪車標罐庄牛乳膏發售

啟者此庄牛乳係爲結實乳中頭有頂上之乳精甚多可用茶或羔丕調飲最爲有益此因乳實最爲純厚若以此乳一罐再入稀乳二罐和之卽可與新取之純乳功力無殊此乳現託僅一代理人惹得來督爻于有限公司代售 諸君光顧請移玉到商爲盼特此佈聞

英一千九百一十五年六月十八號

惟一代理人惹得來督爻于有限公司代啟

Extract of Malt with Cod Liver Oil.

奇驗良藥之新出品

勿號魚油

此勿號之魚肝油乃天下最馳名之藥其性質之美有益衛生實非等閒可及更合於小孩及有病之人服食其效不可勝言此等魚油乃特設巨廠專工製造更以名醫爲之督理採用頂上物料和製而成其油均用機器所製并未以手觸之故其潔淨異常且製此油之藥方乃最上等之名醫所訂如勞損喉痰及發熱等症服之亦均效如神

鼓他若虛人病後服此油以調養卽可令其身體易於復元如有素患痢症常覺多病者試服此油便知其效非常可喻若試此油之力則未服之先不妨將自己之身體秤磅計重若干服後再磅其重若干卽可知此油之力量及其功效矣

[illegible]

英一千九百十六年三月廿七號

THE INTERNATIONAL TRADING CO. LAIDLAW BUILDING, BATTERY ROAD, SINGAPORE.

[illegible]棉公司樹乳輪

此樹乳輪乃用於打車及載貨之快車者其輪胎有雙層一係空心灌氣之輪乃車打車所用一係實質用膠輪則於載貨之快車此兩項車輪皆在吳國地方製造若以用於熱地最爲合宜而實得力四州府爪哇及暹羅等處均以本公司爲其惟一之代理人 諸君有欲採辦者 請玉臨本公司面商爲盼

德律風第二百六十四號

英一千九百一十四年十二月三號

新嘉坡[illegible]也此富士渠公司謹啟

SULPHURIC ACID 66

啟者本公司現有沙呂巴力亞嗌藥水（唐人呼爲鎅力水） 發售此藥水之力實有六十六級可以充製造樹乳及諸汽水之用今此藥水存貯本公司貨棧之內 諸君需用請卽玉臨面商可也特此佈告

英一千九百一十五年三月八號

專權代理人也此富士渠公司謹啟

Stocks held by

H. Wolskel & Co.

Singapore & Kuala Lumpur.

H. WOLSKEL & COMPANY,

SINGAPORE & KUALA LUMPUR.

Sole Agents, Straits, F. M. S. Siam and Java

HARIMA HALL.

夏里嗎映戲班再換新戲

啟者本班自開演以來向蒙 諸君獎譽因本班所演各戲齣均求極新極美之圖畫且復時常更換以博大觀是以凡經寓目者莫不盛稱其妙茲本班又由歐洲寄到新戲多齣故將舊日齣本概爲更換務使觀者眼界一新 諸君有興新早 惠臨幸勿視作等閒之過眼也

英一千九百一十五年十月廿九號

夏里嗎映戲班謹啟

ALHAMBRA

◀看看看看▶

最新最奇之華人電映戲

啟者本班不惜重本多方採訪茲特辦到中國之新奇映戲來叻開演以快 諸君子之眼觀此戲齣係在上海所製所有演劇之士皆係華人所演戲文亦係中國故事且用中國衣冠并有鮮明之顏色顯出更爲悅目且每齣均有中西文字說明曾經更爲難得此戲齣者皆係中國名流且皆富家子弟多費而又深西學故能精研影相之術製成此等戲齣較諸現在所有之映影大有進步茲到坡中在於本班開演本甚長每夜祇能演至四齣此外更有小齣以使觀者爲之樂趣茲定於十五號禮拜三晚在本坡英芝律公司開演之期每晚七點鐘開場演劇但在叻開演不過數夜卽將他往 諸君有欲擴其眼界者幸勿交臂失之也茲將價目開列如左

一號位收銀一元半 二號位收銀七角半

三號每位收銀五角 四號位收銀二角半

五號每位收銀一角

英一千九百十五年[illegible]月廿一號

[illegible]南嘸嗎影戲班謹啟

The Oriental Government Security Life Assurance Co, Ltd.

INCORPORATED IN INDIA.

東方政府擔任人壽保險有限公司廣告

啟者本公司設在印度地方自英一千八百七十四年始創計集老本二千八百萬元以上并有鞏固之擔保且本公司係爲東方人壽保險之最妥善最利便之生意經有本公司惟一辦法可保買保者所收利息內有八成乃係政府保證者而且保買保之人若有溢利則以九成分給買保之人 諸君有欲知其一切詳細情形者可至新嘉坡分局查詢便得本分局設在吉寧街門牌廿三及廿五號具本公司現欲延聘熟練[illegible]信託之代理人併此佈告

英一千九百十五年[illegible]月二十號

東方政府擔任人壽保險有限公司駐四州府及實得力司理惹吉參巴甲人謹啟

法解說

聯合保險

查尋常保法特別小孩保法遞減保法種種人皆樂于投保以其法美而利宏也然此種保法其利益尚未及于[illegible]營及辦帶之方面故本公司又有辦保之一法何謂辦保譬如甲乙合設一肆議定股投資安然營業乃或則甲存而乙亡而乙之妻子因將乙存之資本陸續提出遂至甲不獨力難支而同歸于盡若向本公司辦合保則乙雖亡而甲有賠款仍可爲[illegible]

[illegible]

丙辰年元月廿八日

華洋人壽保險公司謹啟

加保

[illegible]款章程

人壽保險乃持危之策兼備蓄之性質人盡知之惟[illegible]其所保之數而另加臨據之餘利而已爲本公司又有一法其保期與尋常保[illegible]

華洋人壽保險公司謹啟

京省

南京會議不成問題　●馮國璋電請熊希齡至南京熊力辭不往某省又電委在甯某邁客爲代表赴南京會議該代表見馮氏電已辭不就立卽去寧又袁政府於十一日接馮電稱現屆限期祇餘四日除滇黔等桂等省均無覆電外其川湘者寧黑吉新等省亦竟均無覆電頗極焦灼茲正設法催無可奉告等語若然則寧垣協議在事實上恐仍難成爲問題云

陳宧覆楊度電　●北京楊晳子鑒得電敬悉執事救國苦心至今日而還得其反此志士所謂挽頹者也宧於君憲共和二者之間雅不欲有所論列誠以此事是非他日自有定論故亦願執事毋再爭執也此次受兵最慘者湘西川南川民之痛苦宧則親見之河廝之痛苦執事在京想亦得聞之民間厭兵久矣主座本救國救民之素抱毅然撤銷帝制仁心義聞稱海同欽宧身任疆圻素承知遇今日之事當以保全地方引爲己責所以報國之道在此抑亦事上之道固宜如此也滔滔橫流罔知所屆所幸萬端長吾之徒嘈嘈耳不盡欲白陳宧叩

漢口兩次炸彈聲　●漢口大旅館乃武漢總稽查所與英租界接近杜領守便丁兼交涉員周警察廳長及劉總稽查友才均在該處辦公該處並住有妓女本月十號大旅館門前發現炸彈劉總稽查甫將入門炸彈卽暴烈未中惟傷行人三名次日十一日下午後花樓正街離警察廳不遠之處又有人拋擲炸彈一枚與昨日炸彈一式祇太白酒樓有一送菜小孩血肉橫飛僅剩一人至不承認身上則無蹤據商民益加恐慌

魯籍員聯斳雲鵬維持山東大局電　●濟南新將軍暨各界鑒民軍占周村後濰又陷黨齊魯風雨大局岌岌乞公卽下最後決心與民軍提携以維全局鵬公推鵬瑞萱于恩波二君同謁面商一切祈賜接洽丞鵬族濰議員丁惟汾彭占元龔錫泉于廷樟盧際光魏丹書李元亮史澤咸等叩

辰州袁軍主力　●初九大阪朝日新聞長沙電據辰州消息袁軍主力爲第廿師四千人未赴戰線辰溪縣有司令官周文炳部下二千名洪江計一大隊第六師全部駐紮麻陽縣後國軍駐紮地點離麻陽縣廿里擬誘袁軍入貴州境攻之麻陽境內袁軍種種暴行人民相戒不敢外出民船悉被袁軍扣留百貨不通土匪橫行袁軍不理

改良菜式大減價目

敬啓者本公司爲推廣生意起見故特由一千九百一十六年六月廿號起將自造糖果餅干西菜雪糕茶點餅食等貨大減價目所出之品務求適口有合衛生以報各界君子殷殷垂顧之厚意焉

本公司承接各大藥社圖書會包送外貢取價公道快寄書　內設雅潔香房中西士女一律歡迎　丙辰年五月十七日　星架坡牛車水戲園街馬玉山糖果餅干有限公司披露

SUNLIGHT SOAP.

古云費用一分精爲精費用十分則害夸惟居家常用必需之物件則亦要思想慮後切勿惧聽人攛弄貪現時些少之微利買下等番鹼不及他日所費衣物之費更大以此則實非慳儉之法

如眞要慳儉則要用山咪香鹼就乃眞慳儉之法山咪香鹼確乃清潔諸君用之可護衣物無惧是實

英一千九百一十五年十月三十號　英國山咪里華兄弟有限公司謹啟

家利 平安水

藥最强胃最健身有十虎九牛之力此精神藏有五百倍之功最保精神胃部中最有堅久强固之力如諸君[illegible]

新發明一種[illegible]神中外馳名不脛而走[illegible]救急之良方用之者靈[illegible]日廣求過于供誠利便百家而平安永保名實相副洵非言大而誇神明歟鑒[illegible]存心

各症：神經腦痛　水土不服　頭痛牙痛　腰脊脊痛　皮膚瘡癢　咳嗽哮喘　蟲物咬傷　紅白痢疾　山嵐瘴氣　去瘀散毒　觸穢昏迷　霍亂抽筋　氣管發炎

分售處：小坡會豐商店　棉蘭中法藥房　巴城三昌公司　泗水三昌公司　檳榔中法藥房　吉隆利華商店　三孖治玉洲藥房　吉隆五洲藥房　暹羅中法藥房　安順振昌藥房　坤甸南安客棧

乙卯年九月初四日

叻 怡保 會豐商店

主要營業種目

馳名賣藥化粧品
醫療藥品醫療器械
牙科器械牙科找料等

新嘉坡北橋路第四十九及五十一號　德律風第一千二百四十一號

日本賣藥有限公司

英一千九百一十五十月三十號　啟

The Nippon Baiyaku Kaisha Ltd　49 & 51, North Bridge Road, Singapore

蕭德齋實驗良藥

種子起陰丹　治少年酒色過勞元陽耗費腰膝痠軟陽痿不振久無孕育等服此立効　每盒一元

痔漏益后丹　治內外痔瘡肛門腫痛瘻或漏瘡流膿血大便痛苦糞後滴血服愈無後患

疝氣救丸丹　專治小腸氣痛丸腫痛陰囊腫大偏墜疝氣無論新舊症均立奏神功　每盒價銀壹元

神效斷痔散　專治外痔痛極大便滴血等敷此散七日全愈　每盒價銀五毛

健兒疳積散　專治小兒疳積皮黃骨瘦不思嬉笑食不開胃一服見功三服疳積盡除　每罐價銀一毫

分售處：庇能中法藥房　坦爾會豐商店　小坡會豐商店　太平會豐商店　金保會豐商店　檳榔中法藥房　暹羅中法藥房　巴城三昌公司　泗水三昌公司　吉隆坡玉洲藥房　三孖能五洲藥房　馬六甲安樂藥房　安順振昌公司　坤甸南安大棧

總售處會豐商店

丙辰年四月廿八日

中國陸軍八厘借欵第二期抽還本息廣告

敬啓者中國陸軍所借之八釐借欵現在已屆第二次抽還本息之期係於一千九百一十六年二月二十號舉行計此次所還之欵共有一百一十五萬元此數乃全借欵五分之一係由中國政府爲之擔認者至其單號經已刊入政府公報及他報之內至償欵之事其在新嘉坡吧城及呂宋等處則由滙豐銀行代理古巴則由嗜華滙呂（譯音）代理福建則由中國銀行代理北京亦由中國銀行代理而上海之中國銀行則隨時均可代政府償給此宗借欵但諸債票若値抽還欵項者則於領欵之時務須連同息票一概送到代理償欵處若來償至第八期後卽不復算利息至其所存第九期以後之息票若不一併交出則到期償本之際卽須將該欵扣除不能領取　再此次抽還之欵項限以抽籤日起五年之內均可將項收回若逾此期不來收取則償票作廢特此聲明茲幷將抽還各票之號碼列登左方以備查照

八釐軍需公債第二期償本中籤債票號碼一覽表

List of Numbers of 8% Military Bonds Drawn at the Second Drawing held on February 20th, 1916.

千元票號碼 Numbers of $1000 Bonds		百元票號碼 Numbers of $100 Bonds		十元票號碼 Numbers of $10 Bonds		五元票號碼 Numbers of $5 Bonds	
5-8	4256	63-124	13064-13170	1233-1992	49025-494[illegible]	1526-2581	164450-164979
72-75	4263-4264	1383-1444	13385-13491	8883-9592	51685-520[illegible]	16386-10500	226161-226191
78-81	4314-4317	1476-1527	13532-13562	9973-10500	52825-5320[illegible]	63101-63140	226901-226929
88-89	4322	1544-1553	13756-13786	10623-10744	54345-5472[illegible]	65409-66309	249239-249298
94-95	4324-4326	1665-1695	16428-16534	11843-11964	55105-5548[illegible]	66838-67898	249329-249388
128-129	10479-10500	1759-1789	18230-18260	12026-12147	58525-589[illegible]	69478-70005	249479-249508
134-135	11701-11705	1976-2006	18292-18322	12331-12391	63845-64[illegible]	71062-71589	249569-249598
206	11760-11786	2123-2153	18385-18506	12514-12574	64605-649[illegible]	74758-75285	249779-249808
266-291	11868-11894	2247-2277	18568-18638	12941-13001	66885-67[illegible]	76342-76869	249869-249898
301-321	11922-11948	2809-2839	19182-19288	13124-18184	68025-68[illegible]	78454-78981	249989-950018
324-325	12165-12191	6562-6592	20145-20251	13368-13428	69545-69[illegible]	79510-80037	250049-250078
342-348	12548-12574	6997-7027	21643-21749	13490-13550	A47205-47[illegible]	84262-84789	250319-250348
370-371	12602-12628	7059-7089	21857-21963	14039-14099	A47801-47[illegible]	91654-92181	250739-250768
374-375	12764-12790	7652-7682	22499-22605	14893-14953	A50484-50[illegible]	92710-93237	250799-250828
466-478	12845-12871	8531-8585	22820-22926	15015-15075	A50601-506[illegible]	95878-96405	250979-251008
3004-3005	12953-12979	9001-9209	23248-23354	15381-15441	A50677-50700	97462-97989	251069-251008
3910	13464-13488	11138-11351	31854-31950	18501-18732	A51201-51285	99574-100101	251189-251218
3910-3963	13514-13538	11459-11672	39059-39165	19164-19174	A51454-51571	109918-110147	251747-251774
3991-4044	13589-13638	11994-12100	39380-39593	19258-19307	A52031-52080	161270-161799	251808-251830
4126-4152	13664-13688	12315-12421	39701-39807	19491-19498	A62199-62880	162860-163919	251887-251942
4207-4233	13698-13699			19501-19504	A63263-63644		251971-251998
				47885-48264	A64409-65172		
					A65555-65936		

中華民國五年丙辰五月初一日
英一千九百一十六年六月一號

乙

叻報附張

每日隨報附送

星房虛昴停刊

專件

續錄美國借款之內幕

前實政府對於美國借款往返協商甚形忙碌茲探詳細調查該項借款合同已於某日下午九時雙方簽字額數仍為美金二千萬元惟抵押品一項初次草約為全國鑛稅嗣因某要人極力反對乃改用京漢鐵路因前月間袁政府向某國商議借款時曾提出京漢鐵路為抵押品美人深恐某國勢力伸張及於中國本部乃乘其借款未成時翻然變計願舍鑛稅而取鐵路此外並有附屬條約一件共十大條規定此後中國修築鐵路皆由美人包工云云茲將其經過之內幕揭出以告國人

一經過情形　美國借款舉國喧傳變遷百出已成事實近日又有續交七百萬之說然向未敢遽謂確實至關於借款之一切內幕則舉世鮮有知之者亦一至可憾之事也今從各方面詳細探聽知此次借款協商已成於數月初因南中民黨表示反對故變遷百出之後即行停頓至於正式條約尚未成立關於抵押品及償還期亦未經議定蓋債權者於交還百萬停頓進行原有借款卻不成立即改作短期借款並不索何等抵押品之實晉也今則舊事重提兩方面磋商條件希冀正式契約早日成立進行極速因僞政府方面默嘗款孔殷而在美國方面亦恐某國借款成立以致前功盡棄也

二契約內容　借款合同現在草擬兩方已經商妥數次以全國鑛稅為抵押品額數美金二千萬元此外尚有附屬條約

三附屬條約　於借款正式合同外尚有合同一件係附屬此次借款合同者共十六條訂明此後中國修造鐵路皆由美商包工並明此項合同同時成立

四主持人物　此次借款係由周自齊梁士詒二人所主持因周前在農商總長任時其部下有安德生者美人也居中國久明於國情兩及與美國資本家相接近此次借款之由來實由彼介紹之自齊初猶不敢自主商之梁梁大悅遂公同主持若財政當局則始終未嘗預聞一字也安德生對於此事雙方奔走已歷數月倫端希望苟立其附屬於安氏司奔足之役者中外復各有數人並聞梁周之間初極融洽近聞梁氏有一二辱權之處周頗懷不能平因此小有意見云

五辦事地點　條約之草擬及協商或在西城甘石橋梁士詒私宅或在東城帶中洋行近數月間極忙碌中間帶中洋行亦為居間人之一大約草約一定即可交款七八百萬外間揣測非無由也又據一說七百萬元確已於前日交到矣

吾記此事既畢不覺心為之覆手為之顫淚欲奪眶而出矣若蓋視國家借款為一己取利最貴之法蠶蝕異國厭犧牲舉國人民之性命亦所不顧以全國鑛稅為抵押則將來權橫吾饋政者必縱越而要求矣全國鐵路為彼包工則吾國將來築路人才與材料悉無所用矣借款條約之影響前此未嘗有也嗚呼國人知之否耶

南洋

教育進步

司馬委函荷屬司馬委學校自關桐文先生辭止學生頓增四五十名但程度不一班次自多殊非一人所能擔任爰於四月十六號會議添聘教員一人茲聘得林君奮吾已於五月六號入校教授查林君曾充師範學校教員對諸教育經驗頗優且嫻熟閩學方音兩以普通語教授尤便僑民該校將來之發達可預料矣

愛情當書

丹著函稱人婚姻俗向自擇故私奔之事時有所聞茲有該埠店某甲之女年已廿餘容貌甚美早與甲之店夥已結鴛水姻緣忽於某夜再賡相如文君之舊轍一對野鴛鴦比翼雙飛而甲亦竟從彼之願聽其自擇是亦足見稱俗之一斑云云

愛鑿義犬

仰面某公司有兩犬蓄養多年其一專司守門號曰守戶犬其一常出覓食號曰獵犬每得食必含歸與守戶犬分肥還主人作搖尾歡迎狀主人憐而愛之惟性嗜殺所遇雞鴨不嘗尋擇肥而噬四鄰家畜幾被嚙盡人甚惡之每欲得而甘心焉苦無計可施乃商之獵人獵人謀設阱以捕之非一日矣然該犬狡猾機警異常一日警見一小鼠方在巡食闌而該犬揚揚得意施施而來果然墜阱遂為獵人所擒擁之不下四十斤為獵人捨斃而守戶犬自獵犬死後悲鳴不已鑿犬聞聲曉曉嗥嗥互相流哭兔死狐悲物傷其類也而守戶犬因此不食者兩日主人怪而問之守戶犬作悲咽聲主人知其然也因謂之曰一走狗死一走狗生爾毋戚吾當為爾覓同伴也該守戶犬善解主人意乃搖尾而去嗚呼犬類也尚知愛同種況人為物之靈其可不愛種保國耶

有妻者鑒

韋廉士大醫生紅色補丸如何有益于妻女

大抵男子皆知韋廉士大醫生紅色補丸爲男子身體復原精力強健之要藥殊不知此丸對于婦女亦多奇功可稱爲婦科各症聖藥其有益于婦女驗匪淺鮮也倘若令愛年已及笄猶未發育暢卽于以韋廉士大醫生紅色補丸痛苦驟消身體立時舒展月信有序精神煥發矣如若尊夫人因生產過勞服用韋廉士大醫生紅色補丸定必精力復原身體強健也或年已逾四旬天癸將絕之際必多服疾一服是丸真不藥到春回誠爲天下馳名婦科之聖藥也世有無數爲夫爲父者曾親受是丸之奇功卽如浙江紹興龍華寺大夏盤

服韋廉士大醫生紅色補丸可使爾康健

刊社顧慎齋君之謝函亦千萬中之一也其來信云內人首患月信不調腰酸頭痛諸病咸集臥床呻吟醫皆束手蓋服韋廉士大醫生紅色補丸不三瓶百疾頓失精力胃口勝前十倍誠爲婦科中之聖藥實救世之至寶也用寄數語以鳴謝忱

韋廉士大醫生紅色補丸專治由血氣衰弱腦力殘衰所生之各疾卽如　血薄氣衰　腦筋無力　少年斲傷　胃失消化　山嵐瘴癘　風濕骨痛　以及皮膚諸恙是也凡經售西藥者均有出售或直向星加坡土庫街韋廉士醫生總藥局函購亦可　價係每一瓶一元二角半　每六瓶七大元　星加坡郵力在內

服用韋廉士紅色清導丸抵禦夏季各種疾病相侵

夏令炎天首貴血液清涼故夏季內腸必須清潔時常注意大便必逐日通順有序方保無虞幸韋廉士紅色清導丸正合此用為徹利之良藥功力平穩出自天然專治大便秘結平肝腸清胃火療頭痛凡吾粵答省現紅瘰均可攻服并免痢疾腹瀉之患請為購備紅色清導丸一瓶可免夏季痰痢之虞凡經售西藥者均有出售每一瓶叻銀五角至星架坡土庫街韋廉士醫生藥局原函郵寄一瓶

韋廉士紅色清導丸　PINKETTES

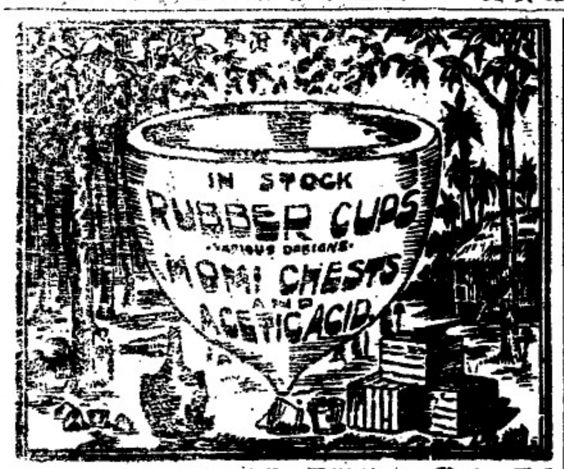

敬者本公司常有樹取樹乳之碗及各款裝載樹乳之箱發售價廉物美并有製造樹乳之濃膠醋酸諸君保顧請即到玉隴本公司面商為盼特此佈告

英一千九百一十五年六月廿四號　一宗公司謹啟

嗎根代望卽有利銀行告白

敬者本銀行創設有年茲將本行情形詳開如左　本行批准共借本銀一百五十萬磅　現定本銀一百一十二萬五千磅　已收本銀五十六萬二千五百磅　留餘積款共有五十五萬磅　本銀行即寫字樓在倫敦　凡銷仕商寄本銀行之款其一年爲期者以四巴仙息算　六個月爲期者以三巴仙半算　三個月爲期者以三巴仙算來往短期數則以二巴仙按日計算凡屬銀行上之生意本銀行均可承辦　諸君光顧請移　玉趾至商面議

大英一千九百零九年亦不里月十六號

嗎根代有利銀行駐叻總理人兒卜士啟

吉舖出稅

敬者現有吉屋三間坐落烏節律門牌一百零五號之一　一百零五號之三　一百零五號之大此各屋均合開店之用　諸君如有合意者可到吧哥呂買那實得力七號門牌面商便妥特此佈聞

英一千九百十五年十月廿七號　下士萬那鳴公司謹啟

家利　平安水

藥最強腎最健勝有十虎九牛之力此精練成有五百倍之功最保精於腎部中最有堅久強固之力

小坡會豐商店　泗水三昌公司　棉蘭中法藥房　巴城三昌公司

各症

神經腦痛　腰腎脊痛　毒物咬傷　去瘀散毒　水土不服　皮膚癩癬　紅白痢疾　痲瘋昏迷　咳嗽哮喘　山嵐瘴氣　霍亂抽筋　氣管發炎

棉蘭中法藥房　三孖治玉洲藥房　暹羅中法藥房　吉隆利華商店　吉隆玉洲藥房　安順振昌藥房　坤甸南安客棧

乙卯年九月初四日

恰保　會豐書店

無論大小代賣家一律均有贈送銷主如購者滿上列之數未能取得者在何家購買儘可向何家索取不買者與購散倉丸藥概不贈送批發贈送另有專章自登報日起以兩月爲限

贈送例
買紅丹二角　贈送風景畫一張
買紅丹六角　贈送風景畫四張
買紅丹一元　贈送風景畫六張

盒之形式圖

功用
口渴　胃呆　時疫　肚痛
口臭　過服　急痧　嘔穢
酒醉　中暑　傷風　瘋疾
暈船　中寒　腹瀉　寒熱

總發行上海白克路成都路口宏達藥行

價目
大包附贈白銅烟盒一個　五角
中包附贈小白銅盒一個　一角
每瓶　二角
小包　五分
最小包　三分

新加坡　怡保　庇能　太平　吧城　泗水　三寶壠　會豐商店　三昌公司　泗水　怡振海　安林通　居公司　號號　三寶壠　華南公司　砂勝越　寺戈坡　源安公司　安汶　南昌隆　北般鳥　亞比　廣協隆

贈送例
買紅丹二角　贈送風景畫一張
買紅丹六角　贈送風景畫四張
買紅丹一元　贈送風景畫六張

本廠自造　貨物精良價錢公道
飛鶴商標
紅丹
宏達藥行
製造廠　發行所
在上海白克路成都路口
中國良藥　倘怕存貨保退逆洋

批發種種章程已經詳載索閱者函到即寄

功效
中暑　腹脹　時疫　霍亂　嘔吐　口臭　食舌
中寒　噤痧　急瀉　吐瀉　心痛　牙化　口消　口乾　不燥

價目
大包附贈白銅烟盒一個　五角
中包附贈小白銅盒一個　一角
每罐九十包附贈白銅盒一個　三元
每瓶　二角
小包　五分
最小包　三分
零售包不取分文
本地各大藥房貨材店均有出售

無論大小代賣家一律均有贈送銷主如購者滿上列之數未能取得者在何家購買儘可向何家索取不買者與購散倉丸藥概不贈送批發贈送另有專章自登報日起以兩月爲限

中華民國五年丙辰二月十三日

新加坡　怡保　庇能　太平　吧城　泗水　三寶壠　會豐商店　三昌公司　泗水　怡振海　安林通　居公司　號號　三寶壠　華南公司　砂勝越　寺戈坡　源安公司　安汶　南昌隆　北般鳥　亞比　廣協隆

固本元益酒

腎爲人身之本倘有虧損則百病叢生矣本號此酒用固本之真材發元之妙藥加以參茸滋補之品配製得宜故能補腎添精壯陽體凡男子氣血虛虧腎水不足元陽虛損勞事不舉或舉而不堅陽不久或憂思過度夢寐不寧精神少短不思飲食或病後失調目暗耳鳴皮黃骨瘦諸般虛損等症服常飲之立見奇效也

每大瓶一元半　小瓶七角半　每打十四元四角

民國四年乙卯七月廿三日

發行所大坡大馬路馬百良披露

緊要廣告

敬啟者敝號自向坡中交易極蒙 諸寶號垂愛近因有人假冒本號印章以圖行騙茲特恐 諸君被騙故再登告凡有領貨必須認明敝素用印章倘有疑訝請即由電話或飭人到敝詢問以防詐欺至若敝逢有領貨未及蓋印者必須有敝伴陳智宗及劉潤渠兩人中有一押號即爲一律承認特此并候公鑒

丙辰年五月十五日

老巴殺口門牌四十號
電話一千六百十九號
錦利號披露

甘地加香皂及軟膏

Cuticura SOAP

AND OINTMENT

HEAL THE SKIN AND

HEAL THE SKIN AND RESTORE THE HAIR

RESTORE THE HAIR

使用法

先用甘地加 Cuticura 香皂及熱水將皮膚傷處洗淨揩乾之後再用手指或繃帶敷以甘地加 Cuticura 軟膏朝夕如是治法待傷處全愈而後止

如照以上之法療治則凡皮膚奇癢及發熱可以頃刻遏止濕疹發疹頭皮病及瘡癢之奇癢而發熱之皮膚病不久即能全愈丘疹面皰及皮膚發紅而粗糙亦皆能不日消滅若用于頭皮則頭皮屑自去而頭髮擁能生長自如甚甘地加 Cuticura 香皂及軟膏實爲家宅內及育嬰房中必不可缺之衛生要品也如欲索取小樣請致一明信片于各地經售處即當寄奉不誤

經售處　上海　老德記藥房
廣州　香港　屈臣氏大藥房

製造者　美國巴斯頓　卜德藥物公司

英一千九百十六年五月十八號

廣東

讜根結婚之港報界頌詞　△古者弱冠而字成人之道也三十而壯有室究家之道也才▇於身足爲成人德修於身足爲克家如是之謂丈夫直有傳相之德而可倚上故曰丈夫也彼之人明乎斯義者僅矣讜君德根有志士也遊歷美洲有年以公學不專若不精技不奇者不名事人之所能盡若能人之所難于是竭力于飛行之學苦心孤詣[illegible]地則■保羅禮拜堂其時則中華民國之五年五月十六日[illegible]國五年五月十八日[illegible]

△警察後備隊佈告　△■報載■■等捐助多食[illegible]林■少[illegible]均歸授警長云

龍江有■■入道之工■　△順德龍江[illegible]

[illegible]

以■恐■■即■命云

■■大兵赴江門　△新會江門民軍■經■都督派■蔡袁各軍水陸圍擊連日相持未下前日復有■電來省請再加派大軍馳往合力進攻龍都督據此即飭統巡胡令宣統領■■■■龍字■中左營■■■三營■部會衛軍五營江防司令部游擊隊一營携帶開花炮十尊機關槍廿餘架及各種■子彈二百餘箱分配廣元泰德等兵艦小輪巡船十餘艘於十五號晚十一時許由天字碼頭起輪分爲三隊先後出發馳往痛剿云十六號午都督府親軍第六隊亦傾帶開花炮二尊機炮三十匹全副武裝分乘兵艦開往江門

拿獲劫渡匪徒　△新會七堡■渡日前被匪■■河劫掠該渡昨請保衛團第四隊兵護渡于十四號午駛入西河口適遇雙水鄉邑城■渡駛入該處河面鳴寮附近被匪徒乘小艇擁過■渡喝令停駛■禁搭客將貨物劫掠搬過小艇而去當時七堡渡護勇等放槍向匪轟擊斃匪一人獲一人餘匪逃散即將匪徒小艇■物拿回帶返兩樓傳諭渡主搭客認領云

官軍有文明舉動　△十一號午官軍與民軍在會城劇戰民軍逃去有多數官軍由東門進至中安街見有谷餅店■門員■允叫該店以無貨對官軍答云勿慌吾並守文明定如價照給該店始開門將店中餅買盡價數十元[illegible]門[illegible]渴已極領飲後言謝而去又有某某軍二十餘人入縣前直街茂昌酒米店取鹹蛋六十餘只蛛豉數斤薑黃一■復取米往對鋪■方茶檯炊煮又往廣生源等肉店取燒肉向中安藥局取藥酒十餘樽即在門首蔭地大嚼食畢有某軍長對該店言日自應給與價錢但携帶未便多謝就是言已呵呵大笑而去

林虎聲明非與龍督反對　△■急新會■司令顧■長諳公鑒虎頃到肇得悉近情甚念■■獨立決非與龍都督反對務蘊守秩序不出範圍一步靜候都司令解決林虎叩眞

辭件聲明　○啟者小坡爪亞街頭碗店口門牌六號泰和號碗路及外水生理原用吳心安爲司理及掌櫃之職今因意■不合已于四月■三日將其辭退嗣後吳心安凡有與坡中及外埠交易等項等事概與■手■■與敝泰和號無關■至泰和號所有向各貿號取貨收賬等件必須有蓋印爲憑方爲有効特此聲明免滋後論

丙辰年五月十六日　泰和號主人披露　2

凡患腹痛十分不安此症或因風及其他危險之故遇此等症以（鬱元烈卑巴氏九亞）藥水治之爲最善此藥能治各種病症各處藥房及雜貨店均有發售每樽價銀八角

英一千九百十六年二月十號　十

兜安氏秘製保腎丸

腎弱之寶

一身康甯賴乎血足尤貴乎血清無毒能使血尿血清而排除血內尿酸污毒者內腎是也故內腎強壯則血液多且清以多且清之血液榮養百脈自然筋強骨健肌膚豐潤精神活潑百病不生矣倘內腎稍有虛損則血內之尿酸污毒流行週身滯毒於筋絡則筋絡不舒滯毒於背腰則背腰疼痛滯毒於膝脾則爲腎骨筋痛滯毒於肩膝手腕節骱等處則爲風濕不仁以及筋炎膀胱炎心悸石淋沙淋小便頻數水腫汗出如膠夜不成寐等症由內腎虛弱爲害及於全身若不醫理勢必釀成不治之症兜安氏秘製保腎丸專治腎虛經驗已久信服者衆凡腎虛所致各症無不藥到病除此丸好在功專內腎及膀胱不碍脾胃有百益而無一損味甘性平治補兼行洵腎弱之良藥也欲起沈痾而享高壽之幸福者曷試之

各埠大藥房均有出售每瓶一元四角　每打洋十四元

上海北京路十五號兜安氏西藥公司啓

英一千九百一十六年四月三號

五洲大藥房廣告

代參膏服法

每飯後開水沖服一羹匙日服三次治盜汗遺精及他種腎病臨睡時再服一匙惟肺病及咳嗽等症宜飯前服之老年及幼稚者照前服法酌量減服

代參膏

培補中焦藥品甚多參其一也本藥房特請藥劑師會同西醫採擷各種參類詳加化驗深悉其功用不過理脾胃健飲食且服用不當消化為難茲特再四研究採用泰西貴重藥品參酌[illegible]合成奇功能扶陽滋陰養心肺腎脾肝胃各經[illegible]不守合力[illegible]飲食量減少及老年衰弱婦女赤白帶下[illegible]子好色傷身元氣大耗服之得陰生陽長之功效[illegible]之妙其功力確能勝於人參之名

代參膏 各路 主治效能 開錄於左

◎脾胃虛弱 ◎胃氣痛 ◎腸胃無力
◎消化不良 ◎神不守舍 ◎風濕
◎陽氣脹痛 ◎哮喘咳嗽 ◎肺癆多痰
◎四肢[illegible] ◎[illegible]不 ◎大[illegible]
◎[illegible]汗 ◎[illegible]遺精 ◎[illegible]
◎[illegible] ◎心[illegible] ◎小[illegible]
◎[illegible] ◎產後失調 ◎久[illegible]
◎[illegible]力 ◎[illegible] ◎[illegible]
◎婦[illegible]

代參膏 每大瓶[illegible]元 每打[illegible]元 小瓶五角

上海[illegible]路五洲大藥房

The International Dispensary, Shanghai

功效

上海五洲大藥房 發行

分售處

金保宮鹽商店
吉隆五洲藥房
三孖洽五洲藥房
小坡曾鹽商店
安順漢昌藥房
四來三昌公司
馬六安朱聚中局
太平曾鹽商店
吉隆利華商店
己冷二昌公司
檳榔甲泰藥房
坤甸南文號

中華民國五年丙辰止月十四日

石叻庇能怡保

會豐商店

總代理批發

何以多耗有用之金錢

△何故舍平取貴甘蒙濫價之損

△自有價廉物美之國貨在也

本酒莊主人深痛我國商業之衰頹莫塞酒卮之漏提倡國貨藉挽利權故特由售天津香港永利威大酒廠雙鶴標各色著名露酒並自運飛馬標廣東各廠選庄美酒素蒙諸君交相讚賞家用宴飲購買俱多深可為國貨前途慶幸本莊所售各酒色味俱佳質淨無雜已與他家不同而且價極公平茲付敝棧故望同儕各界踴躍採用以助中國商業之振興免受外貨弁常濫價之損失則為公益亦所以為私益斗幸垂鑒焉

大注意）近查有不法之徒竟敢假冒永利威字號以偽貨影射心任欺騙諸君購買時請認明雙鶴標及樽樽錫蓋上之雙鶴火印並細嘗酒味自不致為奸人所欺也慎之

△茲將本莊各色上等美酒各列于後共餘多款恕未備載

永利威名酒

◁雙鶴標▷

玫瑰露酒 蓮花露酒 桂花露酒
茵陳露酒 燉花露酒 蘋菓露酒
佛手露酒 菊花露酒 五加皮酒
史國公酒 高粱燒酒 玉蘭燒酒
生雪梨酒 茅根香酒 青梅香酒

本莊選運美酒

◁飛馬標▷

寓梅香酒 甜橙露酒 荔枝香酒
黑糯米酒 白糯米酒 四蒸番酒
三蒸番酒 雙蒸番酒 綠荳燒酒
參耳衛生酒 扶元百歲酒 三鞭麒麟酒
虎骨木瓜酒 鯨圖杞菊酒 滋補巢狸酒
滋陰蛤蚧酒 風濕蠍子酒 三蛇祛風酒
婦科毛雞酒 蔡同德虎骨木瓜酒 正紹興酒

丙辰年二月十七日 謹

星架坡牛車水石叻街十號 瑞興酒莊主人謹啓

刊登本報告白廣告 敬白

啟者凡諸君欲刊登本報告白之價目列於下以昭公允 凡各士商若有告白欲登本報者每行在五十五字之內第一日取費八角半第二日第三日每行取費五角半第四日起以後每行二角八占若將告白登在頭幅論或之前者每行在四十一字之內所取費加倍以上所言之行數滿闌已足一行抑未足一行亦照一行核計倘欲刊登全半者請各玉臨本報面訂價目自必從廉不事雜蕙也此佈

叻報主人謹啓

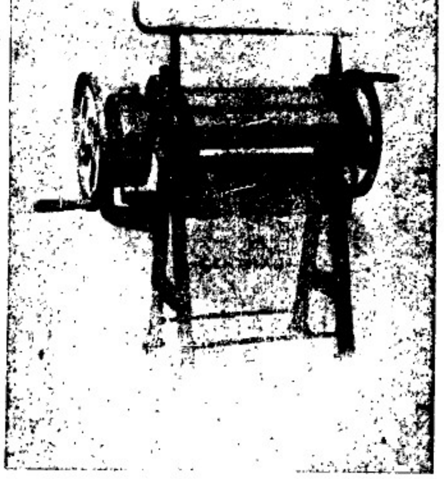

上圖之車乃本局所創製此等車在於叻地乃頂上之物

英一千九百一十五年十月一號 [illegible]局謹啟

SOME OF THE LINES WE HANDLE

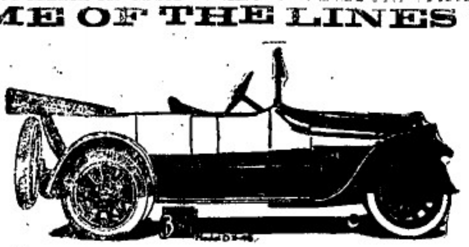

VALVE-IN-HEAD Buick MOTOR CARS

此摩打車乃係最新之款

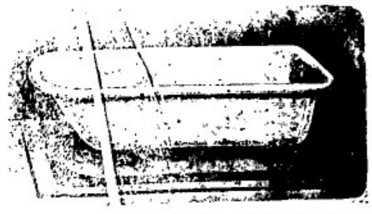

此新款浴盆 諸君購用更有多款可向本公司取討樣册以便選擇本公司并能包造陳設各工至工部局滿意為止茲本公司現已得承陳設以下所列之新屋計開

一渣達銀行之新行
二余東旋君之新屋
三亞細亞直士油公司之新寫字樓
四長列首公司之新行

現方告竣

CENTRAL ENGINE WORKS LTD.

(HONG CHIANG KEOIK.)

NAPORE KUALALUMPUR, KLANG, JOHORE BAHRU, AOMA LAEDCA MED AN

楊耀宗

香港大馬路 老手醫生 專科花柳 第一家 中外

花柳須知

花柳之毒傳染無窮市上丸藥雖多有名無實有等急於取巧妄用瀉藥斷瘡其藥性暴終身不知凡幾誠爲可嘆也本堂等心研究中西妙藥贈醫多年精益求精存心濟世治花柳各症丸藥實事求是實驗百發百中良藥不論花柳毒重各毒新舊等症請試之方知不謬本堂丸藥單內指明醫法內外奇方不致堅毒之處此敬

楊耀宗披露

中外第一　八寶速愈　花柳入骨　毒筋　包愈解毒　立止扶元　正氣萬應　潛娼除毒　修整爛肉　拔毒生肌　胆射洗搽　天下第一

搜毒丸　**滑痛水**　**白濁丸**　**化毒膠**　**不憂丸**　**珠珀膏**　**埋口散**　**除毒水**　**癬藥**

[illegible]

固精丸

男科長壽要藥

固精丸本堂不惜工本貴重上藥監製此丸久讚十善商本良藥固補助腎專王藥強

生血添精　壯陽力久　戰不虛種　子保體火　旺水生治　遺洩久濁　夜尿多疴　每樽壹員　每打拾員

石叻大馬路　會豐商店　庇能　吉羅　中法藥房　泗水　吧城　三昌公司　總代理

羅士路補肺聖藥

羅士路補肺聖藥　此藥爲治肺病補肺之聖藥……不已……肺之一切等症

京津波士摘

肺爲司氣之官上達氣管下通心肝爲一身命脉之原呼吸出入之至要爲不能稍有損害而肺性亦最嬌嫩稍燥則見乾焦熱咳稍寒則凝停氣湧偶或感冒山嵐之障氣寒暑不正之邪氣即現症象多哮喘咳嗽由此而起日久不治成爲老疾日夜不能停聲於是氣不行下肺金日虛久且變爲勞損肺癆肺痿失血破金面色青黃陰虛潮熱萬病叢生莫能名狀也蓋肺病由肺膜損壞而生此藥考訂精密極能與肺膜性質相宜已傷者服此藥立即復元未傷者服此藥永無傷損誠肺藥中最精最美者也願諸君留意焉

價目　每打五元　每瓶五角

分售處　小坡會豐商店　金保會豐商店　太平會豐商店　三孖冷五洲藥房　棉蘭中法藥房　暹羅中法藥房　馬六甲安業藥房　吧城三昌公司　泗水三昌公司　吉隆五洲藥房　吉隆利華商店　安順瀛昌藥房　坤甸南安棧

甲寅年八月十七日

石叻庇能怡保

會豐商店

固本補腎汁

福玉大藥行

此汁能壯腎培元能强腎固本能補先天後天之不足能使左腰右腎之靈活能復已散之元陽能生欲絕之真陰有病者能使之無病無子者能使之有子能使水火能相濟而挽色慾之相殘而振老年之痿敗誠普救眾生之妙藥也

腎元虧損　腎部勞傷　腎虛氣喘　腎冷精流
腎虧腿軟　腎弱腰瘦　腎傷陽痿　腎寒液游
腎燥精干　腎枯無子　腎家各病　悉為[illegible]

每瓶銀壹元五毫　每打銀拾

分售處　小坡會豐商店　怡保會豐商店　金保會豐商店　太平會豐商店　庇能中法藥房　棉蘭中法藥房　三孖冷五洲藥房　吉隆五洲藥房　吧城三昌公司　泗水三昌公司　吉隆利華商店　馬六甲安業藥房　安順瀛昌藥房　甸南安

乙卯年五月十一日

福全大藥行

花柳搜毒丸

專治花柳各症無論初起未發出之症及發出已潰爛之症及日久骨痛之症皆能醫治萬應萬靈此丸性質解除穢毒使其漸漸消滅並無壓墜霸烈猛劑能清血培元歷百餘年各國之人皆稱此丸為最有靈效誠為花柳之妙藥也

價目　每瓶銀壹元　每打銀拾元

功效即見　永無復發

總經理　石叻大馬路會豐商店　庇能新街中法藥房　坦羅吉利寶會豐商店　泗水吧城三昌公司

福全大藥行

白濁消淋丸

此丸能消解白濁培益元氣無論新起久患依時服食兩日之內濁除腫退濁止淋消解惡毒而扶元神是誠二濁五淋之聖藥也

流出白濁必有微毒　解毒除淋神效極速　白濁既好培補宜早　去毒生精此丸至寶

每大瓶銀一元五毫　每小瓶銀八毫

會豐商店

樹乳股份行情

園名	股本 元	股本 角	股本 占	已交 元	已交 角	已交 占	討價 元	討價 角	討價 占	還價 元	還價 角	還價 占
亞勞勝吧 Alor Galah	一			一			三	五		三	二	五
亞逸君冷 Ayer Kuning	一			一			一	三	五	一	三	
亞逸摩黎 Ayer Melek	一			一			二	三	五	二	一	
亞逸吧州士 Ayer Panas	五			五			九	二		八		五五
峇拔尼 Balgownie	一			一			四	五		四	二	
武吉蘭老東 Bukit Jelotong	一			一				六			五	
武吉加地 Bukit Katil	一			一				八	五五		八	半二
三巫倫 Sambrony	一			一				二			二	
樟葛蘭麗 Changkat Salak	五			五			八	七	五五	八	五六	
几連宜尼 Glenealy	一			一			一	六		一	五	
火打 Haytor	五十			五十			十十四			九十三		
因力勝宜星 Indragiri												五
厘嘛 Jimah	一			一			一	二		一	九	
奇星嘛 Kelemak	五			五			五	八		四	六	
金吧士 Kempas	二			二			五	七		五	五	
星那士 Lubas	五			五			五	八	五	五	八	
麻六甲兵勝 Malacca Pinda	一			一			一	三		一	一	
麻六巢 Malakoff	二			二			四	七	五五	四	七	二五
萬里直港 Mandai Tekong	一			一			四	二		四	二	
嗎羅 Mergui	五			五			三	四		三		
新施冷勝 New Serendah	二			二			五	二	五	五		
那勝士 Nyalas	五			五			七十			六十		
吧染 Pajam	五			五			一	大		一	五	
班地 Pantai	一			一			四	五		四		
浮羅武當 Pulau Bulang	十			八		五						
本峩 Punggor	一			一				七			六	
那厘勝 Radella	五			五			十			九	五	
山厘吉魯 Sandycroft	二			二			十二			十一	五	
雙宜峇罷 Sungei Bagan	二			二			二	五		二	四	
貪峇勝 Tambalak	一			一				七	五		七	
打吧 Tanah	十			十			八十			七十	五	
直落安申 Teluk Anson	五			五			九			八	七	五
直勝花也 Tentagar	二			二			一	五		一	四	
以汝班蘭 Ulu Pandan	一			一				七				
油乃直麻六甲 United Malacca	一			一			一	一	五	一	大	五
二南關丹 Kuantan	一			一			一	六		一	五	五五

園名	股本 磅	股本 司令	股本 弁	已交 磅	已交 司令	已交 弁	討價 磅	討價 司令	討價 弁	還價 磅	還價 司令	還價 弁
亞勝牙 Allagar		二			二			二七	一		一	十六
因勞爪哇 Anglo-Java	一			一				九			六八	三
因勞嗎旺 Anglo-Malay		二			二			二十	大三		一	
亞逸君冷 Ayer Kuning	一			一				一			一	一
峇東嗎勝甲 Batang Malaka		二			二			十			万	
峇株知才 Batu Tiga	一			一			二	二		二	二	八
大峇 Bekoh		二			二			二	十		二	
武吉加冷 Bukit Kajang	一			一			一	六十	三	一	二十	六
武吉曹東 Bukit Lintang	一			一			三			二	五十	
武吉嗎打染 Bukit Mertajam		二			二			二	七		二	四
武吉勝州 Bukit Rajah	一			一			六	五		五	五十	
武吉三巴士 Bukit Sembawang		二			二			二	九		二	七
州鐵辛 Castlefield	一			一			二	九十		二	六十	
芝嗎尼 Chersonese		二			二			三	三		三	
深保 Chimpul		二			二			一十	十		一	八
嗎世厘 Cicelyvord		三			三			四十	大		三十	六
嗎世董 Cicely Pref		三			三			四十八	大		三十七	六九
十噸勿黎 Consol. Malay		三			三				大			
勝閩沙厘 Damansara	一			一			三	五		三		
運尾寶丹 Dinstown	一			一			一	二	大	一	一	大
勝文 Duff Devel	一			一				八			大	六
勝冷峇勝 Edinburgh		二			二			大	九		大	
儀哥那 Golconda	一			一			二	二十	大	二	七	大
烏約 Hujoeps								七	三		大	
馬几 Heawood		二			二			二	二		二	
海蘭及勞蘭 H. & Lowland	一			一			二	十		一	八十	大
因只加汝 Kenneth	一			一			二	二十	大	二	二	六六九
也申 Jasin		二			二			一				
甘武閘 Kamuning		二			二			二	大		二	半一
甘吧吧勝 Kapar Para	一			一			四	五		四	十	九
哥踏丁宜 Kota Tinggi		二			二			一	半七		一	四
爪勝倫坡 Kuala Lumpur	一			一			四			三	十	
勝武 Labu (F.M.S.)		二			二			五十	九		五十	
勝那洛 Lanadron	一			一			一	二十	九	一	十	
龍仁 Langen (Java)	一			一			一	二	大	一		六
列峇厘 Ledbury	一			一			一	五十		一	十	
靈宜 Linggi		三			三			五十	大		四十	九
倫敦伊沙直 London Asiatic								大	九		大	三
領文 Lumut	一			一			一	十	三	一	八	九
麻六甲 Malacca Ord.	一			一			四	五十	大	四	五	大
麻六甲七一仙 Malacca 7% Pre	一			一			四	五十			五	
麻風嘛 Merlimau		二			二			四	八		四	六
嗎烏塞丁 Mount Austin	一			一			一	一			九十	大
奴勝那 Nordanal	一			一				八十	九		八十	
吧爪亞 Padang Jawa		三			三			二十			一	九
吧打寄 Pataling		二			二			四	六大		八四	大
吡叻 Perak		三			三			十				
吧嗎士 Permas	一			一			一	九十		一	大十	
單峩 Pegoh		三			三			一			九	三三
坡德申 Port Dickson		二			二			一十	三		一	
巡徽 Rembia Ord	一			一				五十			三十	
巡徽六八仙 Rembia 6% Pref.	一			一				八十	九		五十	
勝峇直嗹士 Rubber Trusts	一			一	二十	大	一	二十	大		一十	大
沙也 Saggu	一			一			五			四		
沙勞 Sapong	一			一				七			十六	三
萬甚 Scafeld	一			一			三	七十	大	三	十	
實叻莪 Selangor	工				式		二	二			九十	
申勝然 Sendayan	一			一			一	一			九十	
寔廖閩 Seremban	一			一				五十	九		三十	
沙佛 Shelford	一			一							五十	
世丙龍 Sialang	一			一			式	三		式		
新嘉坡吡勝 Singapore Para		二			二			三			一	大
新嘉坡油乃直 Singapore United		二			二			二	大		二	四
實得力峇賊 Straits (Bertam)		式			式			四	半一		三	大
司烏直勝吧喃 Sumatra Para		二			式			大	九		五	
思雙左 Sungei Chob	一			一			一	七十	大	一	二十	九六
思雙甘吧 Sungei Kapar		式			式			九			八	
思雙沙勝 Sungei Salak	一			一			式	七	六	二	五	
思雙長 Sungei Way	一			一			三	五十	大	三	五	
知勿勞 Tebrau	一			一			一	七十		一	二十	六
油乃直沙龍 United Serdang		二			二			九			八	大
油乃直沙奕東 Utd. Sua Betong	一			一				五十			十	
油乃直司烏得 United Sumatra		二			二			五	三		四	半
油乃直篤名 United Temiang		二			二			二	五		二	三
荅南勿勞沙 Vallambrosa		二			二			式十	大		一十	大

礦股行情

礦名	股本 元	股本 角	股本 占	已交 元	已交 角	已交 占	討價 元	討價 角	討價 占	還價 元	還價 角	還價 占
暗邦 Ampang	十			十			八			七	五	
亞逸嘅 Ayer Weng	十			十			二	四		一	三八	五五
英叻 Belat	十			十								
加那尾 Kenaboi	十			十			七	九	五	七	八	五
巒打亞 Kinta Association	十			十								
嗎勝耶煤礦 Malayan Collieries	十			八	二	五	二減	五		二減		
未厘頓礦 Middleton	十			十			十九	五七		九八	七五	五
勝閩海力暨礦 Rahman Hyd	十			十					五			五
香几柔佛 Royal Johore	五			五			四					
實勝莪樓 Selangor River	五			五				五				
申嶺峇厘 Simpam Valley	十			十			一十			十	五五	
士宜峇 Sungei Gau	十			十			五十	五七	五	四十	五	五
丁及 Tingkil	十			十			七			七	二	
低知錫 Titi Tin	十			十			七	五		七		
喃閩錫 Rahman Tin	十			十			二十	七		二十		
浮汝吧聊 Ulu Piah	一			一			一	三	五	一	二	五

礦名	股本 磅	股本 司令	股本 弁	已交 磅	已交 司令	已交 弁	討價 磅	討價 司令	討價 弁	還價 磅	還價 司令	還價 弁
徽打錫 Kinta Tin	一			一			一	七十	六	一	四十	六
嗎勝耶錫礦 Malayan Tins	一	五		一	五		、	五十		一	三十	六
吧行千梳 Pahang Consol								六	九		六	三
浮申峇汝 Pusing Bahru	一			一				二	六		二	
浮申勝嗎 Pusing Lama	一			一				一	九		一	
雪蘭錫礦 Stanney Tins	一			一			三			二	五十	
直勞奴礦 Tronoh Mine	一			一			一	式十	大	一	七	大
東關港口 Tongkah Harb.	一			一			一	五十		一	十	

礦名	股本 磅	股本 司令	股本 弁	已交 磅	已交 司令	已交 弁	討價 元	討價 角	討價 占	還價 元	還價 角	還價 占
勝烏礦 Labat Mines	一			一			四	二	五	三	七	五
賓加勝 Pengkalen	一			一			一	四		一	一	
南武丹 Rambutan	一			一			十	五		九	七	
勝几新金山金 Raub Aust. Gold	一			一			三	一		三		
鐘浮底 Siputeh	一			一			一	三	五	一	二	五
吉卿 Tekka	一			一			二廿			十二		

Yew Teck & Co.
EXCHANGE AND SHARE BROKERS
AND
COMMISSION AGENTS.
Telephone No. 1662.　9-A, Raffles Quay, Singapore.

有德公司經紀坐礦股及樹乳股份經紀
又樹乳九八行
寓實基門牌九A號電話一千六百六十二號
其一千九百一十六年五月廿九號

BARUGH & CO.

呇婁汽水公司佈告

新嘉坡實闢裝實得力門牌九號向來爲汽水生意今本公司并承受得實得力亞里直街門牌九號之行內薈生等貨最上等馳名之各式汽水至其製法係用啟者本呇婁公司係在司之意係欲使 諸君得飲此最潔淨之頂上汽水有與公司之生理仍在實闢裝實得力模并能從速透徹實吝現居米方最精此等學術之西人管理是以所製之水精美異常本公汽水以期有益衛生并以最廉之價出售以便購用之人 諸君惠臨自必格外留心保無貽俟望早臨惠顧不勝欣幸之至茲將水價略開如左

大樽梳打水每打甲幣四角

大樽甜汽水每打甲幣五角

如欲用小樽者亦由尊便 凡諸商號以及販戶購者面商

英一千九百一十六年然花里月十五號

新嘉坡實闢裝實得力門牌九號呇婁汽水公司謹啟

弗南樂汽水公司廣告

啟者本弗南樂公司向在新嘉坡絲絲街第八十七號門牌開張生理本公司所製造之汽水已閱十有餘年所用之水均經妥爲選擇并用沙漏隔淨而後製成所有各種汽水或鹹或甜或酸或淡一切俱全且價甚相宜諸君有購用此水者本公司可以立即派人送到伏望諸君惠臨光顧不勝翹企之至此佈聞

英一千九百一十六年正月三號

新嘉坡弗南樂汽水公司謹啟

此羅士谷之著名時表其馳名天下已有五十年之久所有各表均能包行一年至五年損壞此等并無時表係分三欵日金日銀日白鐵所製并有手表製造極精至其價係則由八元起計 諸君欲購正庄之貨者請照此圖式選購

THE ONLY GENUINE ROSKOPF PATENT

Agents:
WEILL & ZERNER
High Street. SINGAPORE.

庶不至爲僞貨所誤本公司謹爲字樣或任亞哥倫敦及新嘉坡等處均有寫字樓或併立此佈告

大英一千九百一十五年八月六號

威呂及兒孝謹啟

新辦到之祖家灰

本公司現由歐洲新辦到以上所列標頭之祖家灰其價甚屬公平但由碼頭或貨棧發貨 諸君有欲辦購者請至本公司面商爲盼

英一千九百一十五年十月八號

伊士亞細亞的有限公司謹啓

THE EAST ASIATIC CO. LTD.

ASAHI BEER

啓者亞沙希太陽標蜜酒迭在名都賽會得有一等之奬牌并於一千九百一十五年在舊金山大會塲亦獲一等之奬在於東方則以此標蜜酒之製造廠爲最巨而在叻地則以本三井有限公司爲惟一代理人玆定於一千九百一十六年六月一號起將其價値重加釐訂用特開列如左 亞沙希蜜酒大樽者每箱四勞申價銀十一元八角每勞申價銀三元 小樽者每箱六勞申價銀十元九角每勞申價銀一元九角 沙保勞爲蜜酒小樽者每箱六勞申價銀十二元每勞申價銀二元 諸君有欲採購者請卽玉臨面商爲盼特此佈告

大英一千九百一十五年十月十三號

亞沙希太陽標蜜酒駐叻惟一代理人三井有限公司謹啓

SOLE AGENTS.

Mitsui Bussan Kaisha, Ltd.

小野田勃蘭祖家灰

啓者小野田勃蘭祖家灰乃在東方所用最上等之貨價甚相宜本公司現購到此灰甚多貯於貨倉之內此標之灰在於天下皆係本公司代理 諸君有欲購用者請至本公司寫字樓面商爲盼

英一九百一十五年十月十三號

駐叻惟一代理人三井有限公司謹啓

Mitsui Bussan Kaisha, Ltd.

"DRAGON" CEMENT.

龍標祖家灰廣告

敬者本公司唯一代理之龍標祖家灰乃法屬海防地方所製皆出自法國工人之手此灰之力異常堅韌最能耐用施於各種工程皆合宜 諸君購用者勿爲僞貨所惑必須善選此標之灰蓋能收其長效茲本公司於一千九百一十五年與本埠工部局及柔佛政府定約購用本公司之灰而實得力及四州府均係本公司爲其唯一代理人諸君購買請卽玉臨面商爲盼特此佈告

西曆一千九百一十五年十一月二號

法國龍標祖家灰唯一代理人呂卑亞兄弟謹啟

DUPIRE BROTHERS.

SINGAPORE

GUAN KIAT & CO.

Head Office 37, Phillip Street.

元吉公司廣告

敬者本公司坐落并立實得力卽海山街門牌二十七號而貨棧則在本衙門牌十四號又有貨棧在東陵巴剎門牌十四號一百號及一百零二號電話則係一千一百七十四號及一千二百三十三號又有專用之電話係一千四百五十號其電報字號則用元吉字樣至本公司之營業則係售賣船中所用各物出入口之生理及國坵所用之物及米石臼鐵木料等類一概俱全又本公司常與政府及工部局包供物料一千九百一十六年卽本年復投得政府及工部局所需雜物全於發售之品則如各項雜物 鐵器所用之物 油漆鐵器 白鐵器 并與船政司及醫道司包供柴薪等本公司又投得工部局及自來水池所用之大柴 諸君購用價甚相宜本公司并唯一代理地球標火船水鏈所用之藥水此藥水可令鼎水清潔并能保固水鏈不易破壞 諸君有欲得價廉用廣之貨者可到本公司面商便知本公司之貨與別家有大大不同之處也特此廣告

乙卯年十二月廿四日

元吉公司披露

福建

袁未死前之閩省要聞

虎倀斃殺　△厦門函云厦劣紳居某係亡清舉人少時行走乾清門包攬詞訟浸擱官長魚肉鄉里由貧緣得中學監督霸斷玉屏公款任意侵蝕乾沒學堂津貼迨二次北伐舞金匿貪不遂即指民黨為亂民謀害多人與諸生衝突挾強佔玉屏圖籍欲搬往己室大動公憤以致詒生罷課即以監督罷職解決詒劣紳懷恨口深思欲得而甘心為因贊成帝制竟於陰曆四月複舉為思明縣知事准帶四北兵襲索中學大同延陵三學校預備倒龍卒不見有何遽擾作為無勁詒教員處其恃惡不悛各島嚴散三學校門司關衛側此誠厦學界全無人道摧殘甚矣何有於民權敬告吾厦教員諸生勿稍其鋒焉可

無辜受戮　△漳州自孫道尹逃後黨人民心惶惶地方騷擾四起僞政府即派曾本鏞補充道尹并統陸軍數百名到漳鎮壓詒曾氏自到任後即帶兵往長泰辦理清鄉不問民之良否妄行殺戮有某鄉鄉長年將古稀無辜亦被戕戮此種官吏純以專制手段效法於袁氏其殘虐不仁誅及池魚生靈塗炭慘矣可哀噫

吳鐵民致厦門某社函　△某某諸君偉鑒不佞承春一俗子耳祇以漂泊海外遠隔重洋未獲長侍左右殊深為懺近者袁氏不道叛國奪民滇黔首義諸省響應凡我國民靡不共伸天討諸君素持愛國熱誠諒必早有成計也惟是吾厦為閩省下游要區倘有人首先倡義勸令駐厦司令軍人共同奮起以為首義龍漳泉永諸縣定必繼起於後然後還會省將附從吾閩全省實可傳檄而定倘厦之司令軍人等甘為鷹犬不表同心於厦地此漳泉寰國志士少出其間若有一人倡義必得萬人附和結聯人心鼓舞民氣迫彼司令軍官以助全體兵心北渡漳洲分出龍游各縣史仙甫東入泉境應恩永德直指興化會過省垣攻覆袁逆奴即不授首亦當遁逃繞使劉奴冠雄己寧泉半壁境準是以行彼之首尾窮難相應撣戈制勝固非難事也潮汕獨立之事民可取為標準惟願諸君善審而早決之不佞才拙學疏素不敢以愚言妄進於當世賢否特以危害已逼故鄉諸士尚猶寂然不動故不揣冒昧貢此愚頁耳不佞為以沉痾未起不能歸國供驅諸君驅策殊恨實深苟諸君能早伏義而起掃除妖孽重奠民國再造共和此身不死定當歸來與諸君共作昇平三日若耳痛心忧懷語無倫次幽幽皇皇忧尚希鑒諒諸維靖鑒順頌安小弟鐵民五月四日由荷屬三寶壠發

中國總領事府遷移告白

敬者本總領事府於六月十六日遷移晉者役由士排聊律五號門牌 5, Sophia Road 特此通告

中華民國五年六月十二日　駐新嘉坡總領事府白　十

電車起價

星架坡電車有限公司特此通知搭車人等知悉現本公司議決由一千九百十六年正月一號拜六日起將車價略為加增先此佈告俾衆週知

茲將價格開列于左

壹號位　原價五占　現起至六占

原價一角　現起至一角二占

原價一角五占　現起至一角八占

原價二角　現起至二角四占

各車站頭照舊一式並無更改

二號位　原價三占　現起至四占

其餘大占九占及一角二占各車價則照舊一式

各車站頭照舊一式並無更改

再者各人倘購用本公司之小單則可節省一成之價因此種小單每本共三十七張每張坐車值價三占兩每本值銀一大元故也

部發　麥根施律本公司
小單處售　土庫街牙直利有限公司

英一千九百十五年十二月二十號　電車有限公司謹告

總商會廣告

敬者本總商會定章有各會員已經交滿十年年捐無力再交者應得享會員之權利一節現在十年已滿各會員多有誤會以為十年滿後可免再繳年捐殊不知該章所載應係專指無力如非無力自應照繳年捐外關末經詳察無力二字之意義因有因此端口不交者茲經夏季大會議決將該條章程明白解釋各會員如已交滿十年捐此後確係無力再繳者請即投函聲明本總商會當即派員調查果屬實在自應照章本總准其停繳年捐倘非無力仍須繼續照交未便寬假書章為此廣告俾各會員週知以免誤會此佈　十

民國五年五月十五日　新嘉坡中華總商會公佈

碧山亭廣告

民國五年五月七日大會議決(一)每穴葬地以二十英尺長十四英尺闊為額由決議後一日起計(二)不準預號舊基由決議之日起計倘月抗例司理人有權發拆(三)決議前所號過之舊基由登佈之日起限七天內須到司理人處註冊方為有效每穴收註冊費五元以充修路經費

司理人寓小坡吉后街協興號

民國五年五月十一日　本總理會會平司理陳錦標謹告　十

君須補血壯力

凡人之病源皆起於體弱苟不防患未然寒熱各邪乘虛而入以致疾病故注意衛生者不可忽視身體之體弱今有新發明最靈可貴之藥片命名曰首穀藥片加能祛病延年轉體弱為肥壯服此藥片可以加人身之重量此藥片上有一種補汁使食者不苦能開胃口善消食料滋養鮮血以補身體勿論男女老少服此藥者無不長肉潤膚健身強壯顏豐色和永無體弱疾病之患真此世之獨一無二靈藥者不佞之誠誓獻之

及天下各處經售西藥者均有出售

南洋群島總代理處 星加坡　也此窩士巢公司

英國倫敦 美國紐約　首穀藥房啟

英一千九百一十五年十月七號　十四

欲求健康者請注意

VI-CASEIN

外哈新養生藥粉

此藥粉功能補腦壯筋提神助化凡因患病生產過多工作勞心過度致腦筋胃弱筋願形銷飲食不進勞事無能者依法常服此藥不但補弱為益延年益壽誠無上之靈藥也服法每日三次每次一至二茶匙開水牛奶肉湯吸啜調服均可

價銀　大瓶三元　小瓶一元七角半

新架坡土庫街花孖施大藥房發售

大英一千九百一十六年五月十八號

藏久釀酒局廣告

本號承縣政府釀酒局聘用超等酒司加
工督造正料酒頭雙蒸酒黑白糯米酒及
藥酒兼辦中國五加皮玫瑰露高粱各色
美酒俱全氣味清香性質醇和建胃養神
扶元益體貨眞價實童叟無欺敬告大小
酒牌及士商玉臨惠顧共數與前無異如
蒙光顧請認本號招牌庶不致悞本總局
開設在星嘉坡吉寧街門牌一百零五號
此佈

英一千九百十五年利心末卅一號

乙卯年十一月二十五日

藏久披露

遷鋪廣告

本號在叻開設已十有餘年向在[illegible]木街廿二號門牌專辦磁器缸瓦銅鐵器[illegible]籐竹器等發客夙蒙英荷屬各界惠顧信用久著現已遷往華影士的力（即同濟醫院右鄰）門牌第六第七號照常貿易近更辦到大宗貨物批發客皆格外克己裝箱起運主顧不悞如荷賜顧價格相宜俟望垂青爰登告白　貨物狀色太多不能盡錄

民國五年三月廿九日　[illegible]興隆[illegible]啟

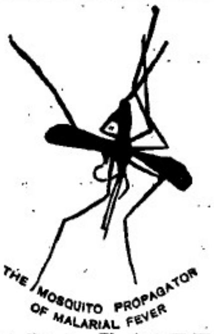

此圖乃[illegible]治瘧熱藥丸之[illegible]凡各藥房均有發售目今英國政府常常有用此丸以治瘧熱之症無不立除諸君[illegible]用之便能知其神妙也

英一千九百一十五年六月八號

牙宜[illegible]公司[illegible]啟

怡昌公司番梘梳打出世

商戰之局在[illegible]決[illegible]勝負[illegible]夫[illegible]然在人耳目[illegible]之[illegible]全球[illegible]者非其商業之[illegible]哉比年以來互相兵[illegible]競爭[illegible]有已時[illegible]烈之[illegible]影響[illegible]向之往來商[illegible]貨[illegible]不[illegible]貨物[illegible]日增月[illegible]今則海[illegible]商品孚遂皆價[illegible]受損已不堪[illegible]即如番梘梳打兩宗[illegible]物甚[illegible]其[illegible]亦增至數倍此外[illegible]可知矣思有以[illegible]救之非振興工[illegible]多所[illegible]造不可本公司留意於此用特選擇上等資料招[illegible]人精造梳打及各種香梘[illegible]梘[illegible]有[illegible]其堅實香滑實與舶來品[illegible]貨[illegible]價廉又足以維持商務於萬一若夫有志之士[illegible]以挽利權而收實效為本公司特其嚆矢耳　諸君[illegible]無[illegible]等[illegible]批[illegible]價極公平外埠定造[illegible]多少一任自由[illegible]自出商標亦[illegible]其便[illegible]付[illegible]不[illegible]本公司[illegible]發行所[illegible]本坡若[illegible]皇后街一號門牌合[illegible]　[illegible]垂青

總代理　星洲玻璃後街二十大號門牌怡和棧　電話七四六號
水仙門大馬街門牌四十號怡興行電話一四四二號

丙辰年三月初一日　新嘉坡怡昌公司製造番梘梳打廠啟

張名成

十八溪墘門牌四十九號

TEO MEAH SENG.

No 49, BOAT QUAY, SINGAPORE.

頂上一號[illegible]家[illegible]乳[illegible]機並售大小[illegible]心菜心花[illegible]心等俱有發售
諸君如合意欲購者向敝店商酌價格外[illegible]宜特此通佈

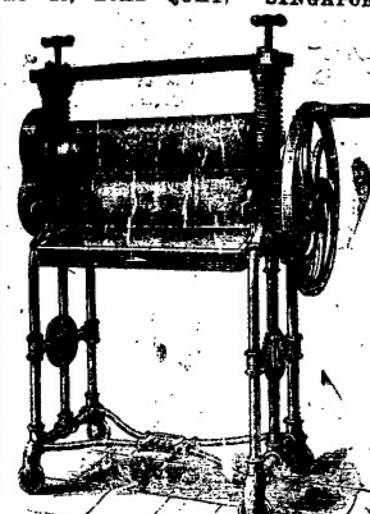

Best Londen made strong
Rubber Mangles with 24"x 6"
wood iron, or diamond cut rollers.

Prices Moderate.

乙卯年十二月初三日

中藥補品　益腦補心汁

功效　大補心血　調理虛體　男婦老少　養治腦筋　資助可戒　四時可服

價目　大瓶壹料售洋三元每打三十二元　小瓶半料售洋一元六角每打十八元　外埠函購寄費不加郵票九五折通用

三等嘉禾章　三等文虎章　少卿衛[illegible]海道道尹楊[illegible]

[illegible]

中華民國四年十月三十日

益腦之聖藥

上海英大馬路泰康里第二家

第一發明華藥補品　益腦補心汁功效淺說

膠云爵濱只怕病來磨　又云多病方知健是仙　可知世界上男男女女　老老少少　未有不以無病爲老壽者　獨是人人欲無病而人人適皆多病　其故安在　是皆不知補養心腦所致　蓋人體內部之作用　惟腦與心爲最緊　即人身上之受病　亦腦與心爲最易　用之時過多　養之時太少　安得而不病　腦與心有病　而百病即隨之發生矣　可不懼哉　此汁功用　專能培養腦之力　補助心之血　腦有力則一切頭暈目眩　耳鳴眼花　健忘生悸　腰痛膝軟　骨節酸楚　參藏滑泄　下元虛損　子嗣艱難　婦人赤白帶下　月經不調　子宮虛冷　艱於生育等症　自然消滅　心有血則一切心悸少寐　精神恍惚　驚悸恐懼　夜夢紛紜　面黃肌瘦　神疲力倦　未老先衰[illegible]白[illegible]虛百損　婦人滑胎　痛經冷經　或前或後等症　自能免除　況[illegible]我戒[illegible]後補血虧損　服之能還復其原體之身　大病後元氣虧傷　服之能挽救其虛弱之體　無病之人　服之能使康健逾常　精神百倍　臟腑之實　服之能肥胖雄壯　血氣加增　血虛之　服之能使身體康健　面色紅潤　宜春宜夏　宜秋宜冬　允爲人生必不可少之補品　華產獨一無二之靈藥　大料一瓶　即可見效　常服不輟　返老還童　我父老　我伯叔　我兄弟　我姊妹　盍請試之

分售處

金保會豐商店　吧城三昌公司
太平會豐商店　吉隆利華商店
小坡會豐商店　馬六甲安樂藥局
三孖冷五洲藥房　坤甸南安棧
吉隆五洲藥房　棉蘭中法藥房
泗水三昌公司　安順漢昌藥房

丙辰年正月十六日

石叻庇能怡保　會豐商店

救急奇方護身至寶

眞實能治病危而必待診脈[illegible]妙藥能振[illegible]病而必[illegible]是以藥[illegible]如林[illegible]造[illegible]主[illegible]各種[illegible]症　發寒發熱　中風中暑[illegible]

每月服三次每次服藥精一粒見效
[illegible]價目每瓶一元[illegible]角每打[illegible]元

小坡會豐商店　馬六甲安樂藥局　坤甸南安客棧　安順漢昌藥房

乙卯年九月初四日

新嘉坡中華總商會公佈　民國五年六月十九日　西曆一千九百一十六年二月十號

本館譯電

十六號英京來電云武加剌電稱奧國已將沙以城委棄顧行之路多被新地人民以去新境南方之車路現已被其毀壞受傷車士則以火車載往英境內七十英里之勞那華得割調給○十五號來電云俄京通佈俄師勿忍維勞現仍進攻德軍俘獲之衆計在十五萬人以上并得巨炮一百大十二門機關鎗三百六十六架又德軍前攻俄屬里那及拿施湖之地方數處均被俄軍將其擊退兩十三號及十四號晚間我之雷艇擊沈德國運船二艘及特別快艦一艘并雷艇等其餘各運船乃向瑞典領海而走以避我軍之追擊○十六號來電云現有漏未檢查之信件係由瑞典方面寄來者函中有言希臘國人反對協約國之亂純內言威里履稱之寫字樓已被黨人搗毀此事乃警察代理人及幽類所為有在英公使館執役之某甲在於路中被黨人攻擊正危急間幸被他人救間惟向有希人甚多與協約國人和好然希臘德派之所為○同日來電云羅興倫稱協約國方面已力阻協助希臘商政之事若希臘果行新政紙幣三十萬佛郎則不准諸人對於希臘新借款一百十五兆佛郎一事為之估價云云

本坡

本坡總政局會議增抽酒稅及抽雜煙稅情形誌略

十六日實得力總政局員會同集議係由制軍主席時適新任輔政司揆君都大淑局故照例矢誓畢然後開議當時本坡庫務司曾將以下所列之件提出請衆討論然將其所提二事照錄左方備覽 一本局現經決定每年在各殖民地之進項內撥出二十萬磅協助母國以供軍費此款係於一千九百一十六年七月一號開始施行盯以五年為期然到期之後仍有權可以展限五年 二本局已定於本年內撥款八十五萬七千一百四十三元以助母國此款約抵十萬磅之數即作為本歲下半年之助款 又云此款應由各殖民地分力擔負俾得稍減母國之困難想本局諸君均皆羹心愛國對於此事必能樂於贊助也 有須復將預備加增酒稅及抽收雜煙稅之律提出若此律經局員通過即可名之曰補助戰費稅餉之例章至於酒稅若果施行則酒價必增酒價若增則飲者必然減少然以本司所算各酒之稅約增有十之六即使飲者較於平日減有百分之三十七半兩稅項所入亦當有加無減然本司所算之件列呈於諸君席前者係按現今所銷酒數減少十分之二五兩計然每歲所收酒稅較於前日亦約增有三十萬元之數至於雜煙一事欲為預算勢有甚難因向無抽稅故不能確知其銷數幾何然以七州府之銷數而比例之亦可以畧得其大槪約兩計之每年每人所納雜煙稅以一元兩計綜其所入亦有七十萬元之數以此二項併計則歲中收入至少亦增有一百為元加以鴉片價値近已加增然使諸人所吸數量不至減色則每年所入之欵較前可增十分之三即使吸者減去百之二十三兩歲中所入亦可增收大十萬元之數以上三項計之則每歲所入可至百六十萬元以議助二十萬磅兩計則所餘之數祇約十一萬五千元兩已故以鄙意觀之此事尚可施行惟望諸君早為通過吾畢局員亞列君起云以本席觀之此事必能得本局諸君之同意即坡中諸人想皆樂於贊助因庫務司已言明母國近因戰費需款甚多約兩計之今已費項二千五百兆磅之數諸君須知此等鉅欵祇以五厘息兩計每年亦須支欵一百廿五兆磅之多故本席甚欲請本局諸君念及今之戰務影響於我殖民地者甚大也關又言及一千九百一十年本坡曾經大會言及欲將入息之稅施行當時坡中諸人頗不願行此稅章然以近日觀之諸人之意已大異於前若政府舉行此等稅章吾諒殖民地內諸人斷不至於阻撓且甚喜於擔負但此事經費頗費手續然印度若能行此則我實得力何不可行之有議吾願當事者於此六个月內必須預備完全手續以備明年開辦按抽此稅暫行此稅章係有限制為協助某事起見因此入息之稅祇係補助母國之軍費兩其期限亦祇以有戰務之時為斷或有必須展長之處亦可施行此等稅章吾諒諸君必能樂於贊成以盡國家之困也言畢局員林君文慶及檳城局員咸皆和議於是諸員討論良久制府乃答稱諸君所議本督必當盡力襄之俾得以成此稅章并請諸君盡力匡扶得以善於辦理為盼而律政司乃將實得力加增酒稅及抽雜烟稅章開第一次讀會但綱關 吉里士文及高萬陽等地不在此內因其地早已行此稅章之故今實得力之行此稅已屬極為輕少約兩計之即如頂上之呂宋烟枝每磅祇抽稅三司令六弁士其次等者每磅止抽一司令九弁士如在英國則以去年九月廿二號以前兩計已抽稅七司令是日之後尚須增抽三司令六弁士之多若至本年八月一號以後或再增收亦未可定又烟枝一項令紅稅則最上者每磅抽稅一司令九弁士其餘雜煙每磅祇抽十弁士至於本地雜烟 并由華來者在內 每磅止抽二弁士兩已以此較諸母國已屬極輕云云言畢乃再將增抽酒稅開第一讀會并照今酒稅兩論有增六十八仙者亦有加增一倍者例此抽法係與七州府一律無異此等稅項并不可謂為加增但此稅章亦與雜煙之稅同日施行云云此乃是日所議之大槪情形也事關新稅用特誌之

華醫價値之不落人後 ◉華醫蘇君信儔稍歧黃之術且最熱心公益去歲叻地實物賑災之舉咸皆得其贊助君審數夜不寐以司淵記曾未告勞此其一片熱腸已可槪見君向在長泰街懸壺診病得其治愈者亦不乏人麻六甲金裕號東主傒人姚某忽沾重病勢已瀕危甲地醫師治弗愈爰於前日電致本坡支店順延蘇君往診井訂明條論病症吉凶到甲之後即送步金三百元倘能治愈再行酬謝等語蘇君遂於前月附輪往甲觀此一舉可見我華醫之價値亦殊不落人後矣爰誌之

嘗兒宜慎 ◉閩人劉天龍君家寓本坡天福宮後街門牌二號叔伯宅有幼子名和年方六歲同在附近之英整讀書昨十八日適値星期休暇兒於早飯後出門遊玩詎一去不歸衆經偵尋四出訪尋候至晚間仍不知其所在劉君行年衰老失此掌珠憂憤不勝業已赴警察稟聞請為代緝今尚未知其下落觀此一事可見叻地拐徒之衆凡養幼兒者萬不可不知所慎矣

街市爭鬥 ◉昨午大約七點餘鐘有客人甲乙二者及同鄉婦一口偕坐一馬車不知從何兩來路經二馬路急下車將馬錢付給警停不去兩車上之婦人左手挽樹乳右手持餅子牛乳等食品亦勞擾下車呆立道左兩客人仍相鬥不已兩有過客出兩轉解始各罷手云瞧此二人能係事並坐非親則故可知兩竟奕然門毆其中事情自非外人所能悉也

阻路係訊 ◉小坡閩人李亞珍被告在梧槽律阻碍及出景傳訊抗不到堂被一書五十大號拿去送案

因爭毆鬧鬥 ◉挑糞夫潮人陳深同陳亞發因爭挑糞以致口角互相鬥毆被巡差八百八十一號拿去今日上午官訊判各罰銀五元

驟牛駕車之被執 ◉以駕駛牛車為業之潮人林端在武吉智嗎律因其牛駛腳被巡差拿送案

無干省釋 ◉昨日下午有萬長榮街門牌三十號之號富高亞凱往顏順口門牌二十六號雜貨店購買臼飼烟兩打値銀十元零九角店伙要求水顔其並未給值不肯將烟枝與他童謂已給即投報警局繳差及差到店觀査証據二比俱逮於案今日上午府訊以事無証據判兩俱無干省釋

酒之為害 ◉昨日下午五點餘鐘有一西人飲酒過醉在丹戎巴葛路忽爾倒地傷頭部及左眼滿身俱血勞觀者即呼手車舁往醫院調治云

過兒傷人 ◉潮人賴陽坤王觀傳因打傷同籍人鄭來本在小坡後馬路被四十二號嗜差拿獲送案

總商會廣告

本月十七號接 華民政務司來函內開本地政府業已訂定各種淡巴菰朱律煙枝稅一律通行所有詳細情形均有英文章程可查凡屬會衆此後欲詳細者可到華民政務司署或政府鴉片專賣局事務所取閲章程抑親到本會查詢亦可詳細布告此佈

民國五年六月十九日 新嘉坡中華總商會公佈 卅

表揚良醫 ○鄙人長子林戊巳因本月初喉中染有危症甌痛難堪[illegible]無措曾請數醫診視仍不見效何幸得吾友薛君武院讀醫佳巻先生深明醫道是喉症一科擅奇方弟聞之立請先生來診果然仙手無雙一經下藥立奏奇功三兩天之間咽喉之病盡皆痊愈鄙人甚感先生之德爰渤數言登諸報端俾患喉病者知所就醫焉 陳佳巻先生現寓實龍岡律二百四十一號豚後酒店樓頂便是

丙辰年五月十九日 鄙人林金城暨男林戊巳全頓 卅

泣鳴謝悃

不孝欽光等罪孽深重禍延 家嚴痛於本年三月廿八日疾終僑邸欽光等隨侍在側搶地呼天百身莫贖遂於本月十八日扶柩回國安葬既畢 姻戚友族諸先生明晚複蒙沿途遠送厚意情誼泣領之下感激莫名本當登門泣謝祇以苫塊餘生不克躬親合亟登報鳴謝伏乞俯鑒不勝哀感之至泣此佈聞

民國五年五月十九日

孤子 欽鎬 欽光 欽鵬 孝孫 添武 添耀 添恒 添慶 添福 淑啟 卅

冀者汝之男女睡驚及腹脹等症此無危險即時可以治愈照錄紐耶施之紐兀烈拿地方西婦蘆惠國芬所言如下前犬天冷時我之兩歲女兒因為中寒忽患喉症至夜子夜之甚苛因聞女兒大喘近于近察見吾女睡于床中其時予在室僅得[illegible]'s (Oriental Balm) 烈多教奧蓮打嗎巷

藥水無幾予用此藥擦之一如仙丹數分鐘後吾女不甚大喘而能眠予仍用此藥擦之而愈予故極願進知公衆予以此法而救回吾女之生命也 此藥每樽一盧卑各處藥店均有發售

西一千九百一十六年二月十號

救急奇方護身至寶

真醫能治病危而必待診視妙藥能療病劇而必俟萬能是以[illegible]

各種痧症 發寒發熱 中風中暑

小坡合豐商店 馬六甲安樂樂局

每月服三次 每瓶價目 每樽一元

馬大甲安樂藥局 坤甸西安客棧 安順萬昌藥房

乙卯年九月初四日

聯合保[illegible]解說

春季常保法特別小孩保法並養保法護人皆某子投保以其法與衆利宏也然此種保法其利益較衆及于一方而聯合
晉及聯帶之方面故本公司又有聯保之一法何謂聯保譬如甲乙合設一聯號投資安然營業乃或甲存而乙亡或乙
之妻子因帶乙存之資本經營發達至甲亦獨力難支兩同歸于盡若向本公司聯合保險則乙雖亡而甲有賠款仍可爲
是雖親戚朋友之輸皆可聯保此種保法是保兩家之安全較之保火險尤爲緊要故投保者日衆爲社會所歡迎也此啟

丙辰年六月廿八日 華洋人壽保險公司謹啟

吳成源公司茶煙廣告

本公司紅煙揀選正地道上等煙葉不惜工本專心配製香氣味厚耐燒生津兼辦各種名茶揀選精良焙製得法俱佳品也如蒙 惠顧價格外歡迎 茲將紅煙名茶價目開列

吳成源麂球嘜八兩壹百四拾庄紅煙每箱沽銀三拾二元
吳成源麂球嘜四兩式百八拾庄紅煙每箱沽銀三拾一元
吳成源麂球嘜二兩伍百六拾庄紅煙每箱沽銀三十一元
吳成源麂球嘜一兩伍百六拾庄紅煙每箱沽銀一十五元五角
吳成源雄雞嘜幼絲二兩五百六拾庄紅煙每箱沽銀二十九元
吳成源雄雞嘜幼絲二兩二百八十庄紅煙每箱沽銀一十四元五角
吳成源雄雞嘜幼絲一兩四百六拾庄紅煙每箱沽銀一十四元五角
廣珍雙獅嘜八兩壹百四拾庄紅烟每箱沽銀二十一元
廣珍雙獅嘜二兩伍百六拾庄紅烟每箱沽銀二十一元
吳成源獅球嘜二兩壹百六拾庄銀針古勞茶每箱沽銀七元五角
吳成源麒麟嘜二兩一百六十庄正山包種茶每箱沽銀六元五角
吳成源足六兩壹百六拾包六安茶每箱沽銀七元二角五占
奇珍是八兩壹百包項番[illegible]茶每箱沽銀一十元五角
各款中國苧衫綠帆毛巾土布。等貨陸續辦到減價從廉
舖在禺㚒街門牌六號電話壹仟四百八拾號
丙辰年乙卯九月初七日 吳成源公司 總理人吳肆鵬 司理簡仁石 謹啟

好杯中物者請注意

本號向辦津粵各色美酒並各省名家土產醫藥美酒著有加茲以新甲將品特由上海龍口專運加辦著名酒醇各色極品露酒柔嫩以饗諸君春宴之需茲將各酒略列如左

上海龍台和春酒 顯務公司[illegible]酒 原成公司代代花酒 上海漢口[illegible]
又 香檳露酒 又 薄荷露酒 又 檸檬露酒 又 菊花露酒 又 佛手露酒 上海木瓜酒 桑園虎骨酒
上海花雕 正紹興酒 天津茉莉玉 桂花露酒
又 蓮花露酒 又 䕤蘼露酒 又 玫瑰露酒 又 五加皮酒 又 史國公酒 又 正高梁酒
廣東寧梨燒酒 本庄 夕玉蘭燒酒 又 青梅燒酒 又 甜橙燒酒 又 茅根燒酒 又 白糯米酒 又 雙三蒸香酒 各款藥酒

四海春酒庄 總行所小坡大街 分棧牛車水廣合源街

民國五年元月廿七日

THE GREAT EASTERN LIFE ASSURANCE COMPANY, LIMITED

大東方人壽保險有限公司廣告

世界之上無論戰爭抑或昇平及無論災殃抑或疾病而本公司人壽保險之項等先仍可能足一百占之數倘此營業能盡僞實生理所能盡其肩背乎

大東方人壽保險有限公司總寫字樓設在新嘉坡因聖士打之房屋（即如衆君所建）兩與京之寫字樓則設在倫敦伊麗之島嶼廈門牌三十二號本公司辦交倫敦眞實之存項計二萬磅所有各項事件均照英國保壽公司例則而行

本公司出保之法甚爲妥善

本公司時有款項出貸與人

本公司所給予經紀人之用（入勞）費甚爲豐腴 諸君欲知其一切詳細情形者可至本公司向經理兼司理人卜下芝花君查詢便悉特此佈告

英一千九百一十五年五月十七號

大東方人壽保險有限公司謹啟

L. E. SALMONSON.

耶椅沙路滿順廣告

啟者諸君[illegible]之飲料最莫如本公司之勞慈[illegible]酒及不完酒之氣味清香衛生有益 諸君試飲始知其美有非言語所能形容者也又如沐浴則須用本公司之[illegible]香雪文及末知里雪文二種爲佳因文實此雪文[illegible]香善於去膩且能令人肌膚[illegible]潤又復[illegible]耐用與尋常之香[illegible]不同世有精於[illegible]鑒者正宜取而用之方知鄙言爲不謬也特此廣告

英一千九百一十五年十一月十八號

新嘉坡[illegible]大甲實得力門牌六號七號 耶椅沙路滿順[illegible]

"Gaiety" Picture Palace

雅池出色大映戲

敬者茲有雅池影戲大班在[illegible]呂宋實得力及[illegible]實得力[illegible]之[illegible]即人呼爲廿公加尚者[illegible]之內[illegible]合宜[illegible]均皆足[illegible]茲定於本[illegible]新[illegible]即呂[illegible]之故事此等[illegible]尚來未經演過[illegible]本[illegible]長所影之畫計共四萬二千五百英尺分爲三十[illegible]釋內[illegible]演至四[illegible]已至此[illegible]中故[illegible]已刊成[illegible]價[illegible]五占之價[illegible]各[illegible]均可操實[illegible]君有[illegible]所[illegible]夢玉[illegible]以快奇觀不[illegible]厚幸

英一千九百一十五年五月廿一號 雅池影戲[illegible]主人謹啟

本館暫更紙張廣告

敬者近日紙價昂溢較諸平日竟增四五倍之多且有來源不繼之虞本報日刊新聞十八頁之多所得報價無論其他即以之購紙亦遠不能敷初擬略爲增價又恐近於貪求且即增收些少亦不能供購紙之需萬不得已乃暫將紙度略爲縮小然覓多所虧折雖節縮有限而所收之項仍不足以供紙費然較諸大張之紙已覺不無所裨用特登報述明將來紙價若能復原則本報亦當與之俱復舊觀茲以虧折過甚不得不然此等苦衷 諸君子當能鑒念緣難不以爲怪也謹此佈聞 鑒原不勝幸幸 本館主人謹啟

陰歷五月初一日起

邑布平沽

丙辰年四月三十日 小坡爪哇街門牌百六號 榮發號披露

金福和有限公司啟事

敬者本公司係就冰金福和號改組股東營業一切仍舊所有歷年與各號來往賬項以及契約等事均歸本公司負完全責任繼續管理除稟華民政務司註冊外合行登報通告此佈

丙辰年五月十六日 新嘉坡金福和有限公司謹啟

加保[illegible]章程

人壽保險乃待危之具策兼儲蓄之性質人盡知之惟大多數既因身體強壯雖仍存有儲蓄之念亦必重視乎儲蓄之一層查華常保法滿期還款或遞其所保之數而另加紅利之餘利而已茲本公司又有一法其保期與華常保[illegible]明加倍再加紅利有此發款且貸以之經營事業或權子母可以優游以樂其天年矣

華洋人壽保險公司謹啟

譯論

外報對於黎大總統地位之評論

袁世凱未死前某文京報社論云。總統繼任問題。至今日而已定。亦可免將法之無大可稍爲妄議者也。據廣東之路透電。南方已宣布黎元洪爲中國大總統。其舉動誠有[illegible]。[illegible]界所持之[illegible]狀態。[illegible]最正之答覆也。當南京諸人野心[illegible]之際。北京財政紊亂之時。而廣東已授秩風氣。則今茲之舉。固舉一切之虛浮[illegible]偽而剗去之。兩南方之大勢。且從此而強固矣。當黎公未舉以前。中國之情勢。至爲缺望。以能力言。則袁世凱[illegible]法律。雖共和爲帝制。昔日[illegible]其有政治能力者。則今日各省之獨立。已明證其非矣。然彼[illegible]不忍去。[illegible]此亘古未有之大權。而國帑之空乏。且竭[illegible]。此觀時者所爲太息也。以地方言。則北京固一首都。毫無實力。惟坐視國事之散友實主。而[illegible]大位。一步袁世凱對於滿清之故轍也。至於今日局勢一新。南方所表釋之民意。已大明白。[illegible]上下必衆之心理。皆冀以中國新大總統之位。舉而授之黎公元洪也。吾人前日已據[illegible]法律政策三者之要。而力言袁氏退位後。爲當舉黎公爲正式之總統矣。[illegible]袁氏今猶以總統名義。與外國相周旋。然斷不能以此爲爭辯之據守。蓋總統者。以法律之承繼者爲承繼。不以外人之承認者爲承認。故臨時約法與總統選舉法。則凡大總統於任期內而缺位者。副總統當然有繼承之資也。當袁氏僞造民意僭稱帝制時。國體從而一變。請以大典籌備處元月二十五日致各省之公電而證之。則所謂元首。爲皇帝。而非總統。其地位亦隨之爲移之一轉。是袁氏之不復爲中國總統者。已自元月二十五日始。豈不彰彰明甚耶。黎公元洪以副總統即繼任。固名正而言順者也。黎公元洪之不得履行職任。天下皆知其因。然微南方此次宣布有成。吾恐黎公終不獲爲中華民國正式之大總統也。然則[illegible]國軍今日之宣布。則黎公不但爲法律上之總統。且爲事實上之總統。不特爲南方之總統。且爲揚子江流域以外之總統。以法律言。以事勢言。皆是當之兩無疑矣。吾人據此以爲法。南軍據此以舉事。皆條條不可易者也。雖然。中國至於今日夫亦皆願有成矣乎。夫今日之危機。[illegible]已屆定。而北京政府之權力。已爲此政治家[illegible]勇敢之舉而消滅。然袁政府之官吏固尚在。近日[illegible]其[illegible]之財政中。而求英國[illegible]之一援手。南京式人[illegible]日日爲陰險之謀。[illegible]深堪慮也。[illegible]今而後。中國其側重於外交內政之兩方面。而知所嘗力也。